

SENTIERS & PATRIMOINE

⊙ DÉPART

SENTIER DU ROCHER BLANC

1. LE FEUIL : Croix, Four à pain, Maison à colombages
2. MANOIR DU PLESSIS : Chêne
3. COUSSAY : Maison à colombages, Four à pain

SENTIER DES MELESSIENS

4. L'ÉTIVERIE : Mur à pans de bois
5. RUE DE SAINT-GERMAIN : Maison Vazel
6. LE BOIS MÉZARD : Croix

SENTIER DE L'ILLE

7. LA VALLIÈRE : Maison à colombages
8. LE MOULIN À VENT : Moulin à vent
9. LE BAS COUYER : Menhirs, Fours à pain
10. BAS SAINT-GERMAIN : Écluse, Maison de l'écluse
11. LA VILLE EN BOIS : Anciennes carrières, silos
12. LA TOUCHE ALLARD : Ferme
13. LA FRESNAY : Écluse
14. LA TOUCHE PETITE : Ferme
15. BOUESSAY : Écluse
16. BOUESSAY : Manoir

CHEMIN DE LA BIODIVERSITÉ

17. LA BASSE FORGE : Lavoir
18. CIMETIÈRE : Porche Renaissance
19. LE BAS BOURG : Ancien Presbytère
20. LES PRÉS BAS DES GUIMONDIÈRES : Lagunes
21. PARC DU QUINCAMPOIX : Fontaine de la Haie Légon
22. PARC DU QUINCAMPOIX : Étang de Quincampoix
23. LE PERTHUIS BLANC : Maison à colombages
3. COUSSAY : Maison à colombages, Four à pain

CHEMINS DOUX

24. PLACE DE L'ÉGLISE : Commerce à colombages
25. PLACE DE L'ÉGLISE : Église Saint-Pierre
26. CENTRE-VILLE : Monument aux morts, Ancienne mairie
27. CENTRE-VILLE : Grange en terre
28. RUE DES ALLEUX : Maison des Alleux, Vitraux, Calvaire
29. PLACE DE L'ÉGLISE : Statuette
30. RUE GILLES RIDART : Four à pain
31. RUE DE RENNES : Hôtel de ville
32. RUE DE LA BOHUONNAIS : Maison des Maîtres

PARCOURS VIVACITÉ

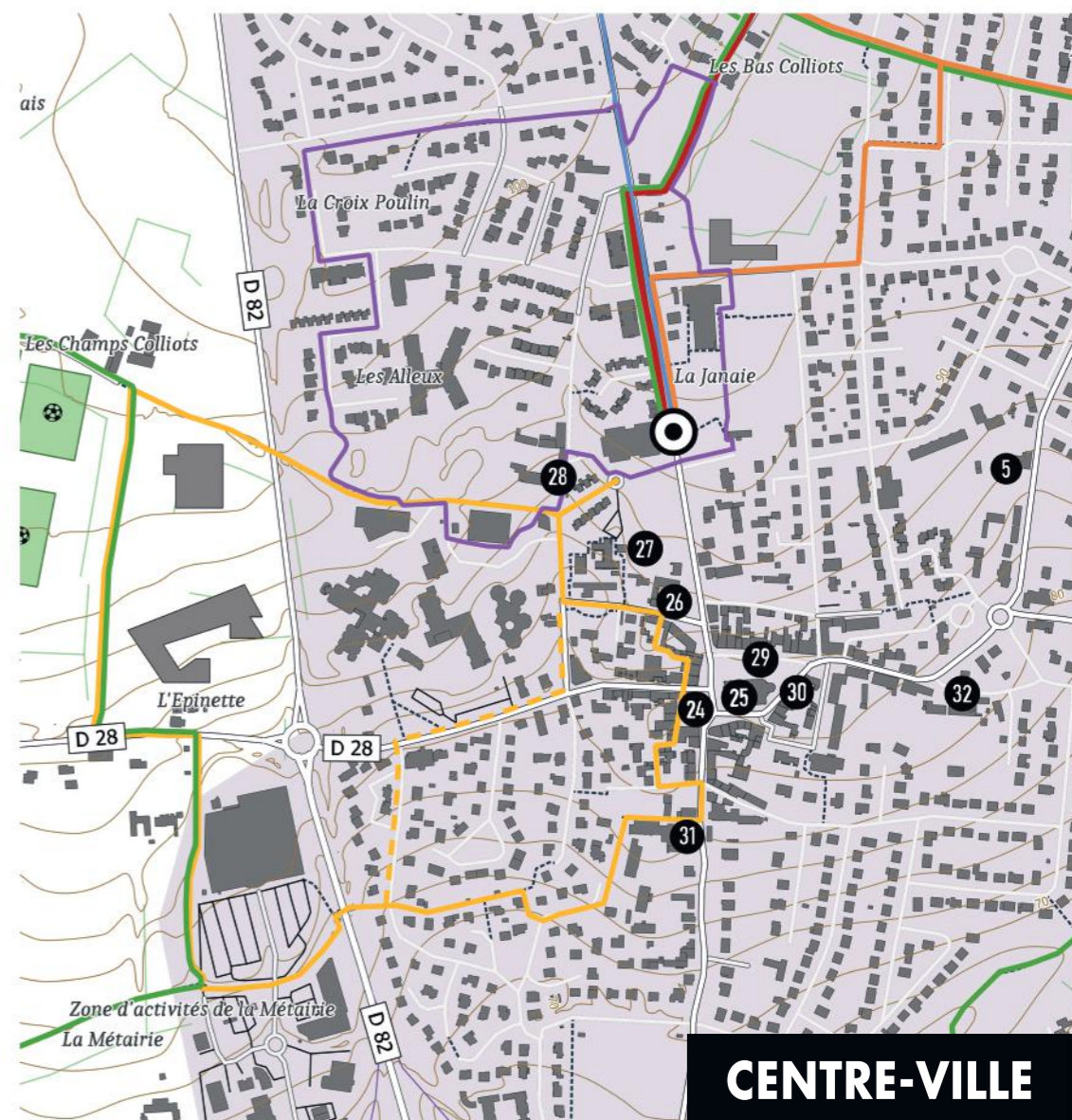

CENTRE-VILLE